



ФОНД
МЕДИЦИНСКОГО
СТРАХОВАНИЯ

ГОБМП и ОСМС

Что мы знаем,
а что нет?

Подробный гайд

Астана 2022 г.

6 ФАКТОВ ОБ ОСМС

СИСТЕМА НЕ НАКОПИТЕЛЬНАЯ

1

МЕДПОМОЩЬ ПОЛУЧАЮТ
ТОЛЬКО ЗАСТРАХОВАННЫЕ

2

ПРАВИЛО 3-х и 12 МЕСЯЦЕВ

3

СОЦИАЛЬНАЯ
НАПРАВЛЕННОСТЬ

4

ОБЯЗАТЕЛЬНОСТЬ
УПЛАТЫ ВЗНОСОВ

5

ВСЕОБЩИЙ ОХВАТ

6



Система обязательного медицинского страхования Что мы знаем о ней?

Система ОМС

НЕ НАКОПИТЕЛЬНАЯ

Это социальная система, где пациенты имеют равный доступ к медицинским услугам ОМС независимо от размера взносов и отчислений

НЕЗАСТРАХОВАННЫЕ пациенты

в системе ОМС, могут получать медпомощь, которая входит в перечень ГОБМП, но **не могут** получать медуслуги в пакете ОМС





ПРАВИЛО 3-х и 12 МЕСЯЦЕВ

- 3 месяца нужно подряд платить ЕСП, чтобы стать застрахованным
- 3 месяца сохраняется условный статус застрахованности для всех категорий плательщиков, кроме плательщиков ЕСП

- 12 месяцев нужно уплачивать взносы на ОСМС, чтобы стать застрахованным
(кроме плательщиков ЕСП)
- За 12 месяцев можно сделать предоплату и быть застрахованным на год вперед
(только для самостоятельных плательщиков)
- 12 месяцев – столько не должно быть задолженности по взносам на ОСМС для получения статуса застрахованности
(кроме плательщиков ЕСП и самостоятельных плательщиков, уплативших взносы на год вперед)



Льготные категории граждан взносы на ОСМС за которых платит государство

- дети до 18 лет
- лица, зарегистрированные в качестве безработных
- неработающие беременные женщины
- неработающие лица, воспитывающие ребенка до достижения им трех лет
- лица, находящиеся в отпусках в связи с беременностью и родами, усыновлением или удочерением новорожденного ребенка, а также по уходу за ребенком до достижения им трех лет
- неработающие лица, осуществляющие уход за ребенком-инвалидом
- неработающие лица, ухаживающие за инвалидами I группы
- получатели пенсионных выплат и ветераны ВОВ
- лица, отбывающие наказание по приговору суда в учреждениях уголовно-исполнительной системы, за исключением учреждений минимальной безопасности
- лица, содержащиеся в следственных изоляторах и под домашним арестом
- неработающие кандасы
- многодетные матери, награжденные подвесками «Алтын алқа», «Күміс алқа» или получившие ранее звание «Мать-героиня», а также награжденные орденами «Материнская слава» I и II степени
- инвалиды
- лица, обучающиеся по очной форме обучения в организациях среднего, технического и профессионального, послесреднего, высшего образования, а также послевузовского образования
- неработающие получатели государственной адресной социальной помощи



«Об обязательном социальном
медицинском страховании»
Закон РК от 16 ноября 2015 года № 405-V ЗРК

ГОВМП - что доступно?

- скорая медицинская помощь и медицинская авиация
- первичная медико-санитарная помощь (ПМСП)
- диагностика ВИЧ инфекции и туберкулеза
- травмы, отравления, неотложные состояния (травмпункт)
- экстренная медицинская помощь в приемном покое и круглосуточном стационаре для незастрахованных
- плановая медицинская помощь в круглосуточном, дневном и стационаре на дому при хронических и социально значимых заболеваниях
- медицинская реабилитация 1 этапа и при туберкулезе
- паллиативная медицинская помощь
- донорство
- лечение граждан РК за рубежом и привлечение зарубежных специалистов
- лекарственное обеспечение

ПОЛУЧАТЕЛИ

- граждане РК
- кандасы (оралманы)
- беженцы
- иностранцы, имеющие ВНЖ
- лица без гражданства, имеющие ВНЖ

● **заболевания, представляющие опасность для окружающих**

иностранцы и лица без гражданства, временно пребывающие в РК

Постановление Правительства РК от 16 октября 2020 года № 672 «Об утверждении перечня гарантированного объема бесплатной медицинской помощи и признании утратившими силу некоторых решений Правительства РК»



ОСМС - на какие медуслуги вы претендуете?



- профилактика и раннее выявление заболеваний
- диагностика заболеваний
- прием и консультации профильных специалистов
- экстренная медицинская помощь в приемном покое и круглосуточном стационаре
- плановая медицинская помощь в круглосуточном, дневном и стационаре на дому
- медицинская реабилитация
- патологоанатомическая диагностика
- донорство
- лекарственное обеспечение

ПОЛУЧАТЕЛИ

- граждане РК
- иностранцы, имеющие ВНЖ
- лица без гражданства, имеющие ВНЖ
- кандасы
- иностранцы, временно пребывающие на территории РК - трудовые мигранты и члены их семей - граждане стран ЕАЭС (совместно проживающие супруг(а) и дети)



Постановление Правительства РК от 20 июня 2019 года № 421
«Об утверждении перечня медицинской помощи в системе обязательного социального медицинского страхования»



Прикрепление иностранцев Кто и как может прикрепиться к поликлинике?

Иностранцы с ВНЖ
Прикрепление: через **e.gov**,
требуется ЭЦП

Документ:

- удостоверение кандаса
- удостоверение беженца
- удостоверение лица без гражданства
- документ, подтверждающий право иностранца на ВНЖ

Объем медицинской помощи:

- ГОБМП+ОСМС в полном объеме
- Включение в льготную категорию



Иностранцы без ВНЖ
Прикрепление: по заявлению
в поликлинике

Документ:

- паспорт, договор ДМС на ПМСП

Трудовые мигранты и члены их семей (супруг(а) и дети) временно пребывающие в РК - граждане стран-участниц ЕАЭС (Киргизия, Белоруссия, Россия, Армения)



Объем медицинской помощи:

- ГОБМП - при заболеваниях, представляющих опасность для окружающих
- ГОБМП - при экстренной ситуации
- ОСМС - полный объем
- Включение в льготную категорию



**Иностранцы из стран СНГ,
без ВНЖ**
Без прикрепления

Документ:

- паспорт

Объем медицинской помощи:

- ГОБМП - при заболеваниях, представляющих опасность для окружающих
- ГОБМП - при экстренной ситуации
- Остальные услуги на платной основе



**Иностранцы не из стран СНГ,
без ВНЖ**
Без прикрепления

Документ:

- паспорт

Объем медицинской помощи:

- ГОБМП - при заболеваниях, представляющих опасность для окружающих
- ГОБМП - при экстренной ситуации, если есть соглашение между Казахстаном и страной резидентства пациента
- Остальные услуги на платной основе



ВНЖ - вид на жительство

ДМС - добровольное медицинское страхование

ГОБМП - Гарантированный объем бесплатной медицинской помощи

ОСМС - Обязательное социальное медицинское страхование

Правила прикрепления физических лиц к организациям здравоохранения,
оказывающим ПМСП

Приказ МЗ РК от 13 ноября 2020 года № ҚР ДСМ-194/2020

Call center
1406



 SaqtandyryBot



 Medinform



ЗАСТРАХОВАННЫЕ И НЕЗАСТРАХОВАННЫЕ



ЗАСТРАХОВАННЫЕ

- регулярные плательщики взносов и отчислений за ОСМС
- 15 льготных категорий граждан (взносы платит государство)
- лица, освобожденные от уплаты взносов



НЕЗАСТРАХОВАННЫЕ

- неработающие и незарегистрированные в качестве безработных
- имеющие задолженность по взносам и отчислениям
- лица в льготных категориях или освобожденные от уплаты взносов на ОСМС, за которых некорректно были внесены данные в информационные системы
- работающие, имеющие задолженность по вине недобросовестных работодателей или за прошедший период
- нелегальные трудовые мигранты из стран ЕАЭС (Армения, Кыргызстан, Беларусь, РФ)
- неработающие беременные женщины, не вставшие на учет по беременности



СПОСОБЫ ДЛЯ САМОСТОЯТЕЛЬНОГО ПОЛУЧЕНИЯ ИНФОРМАЦИИ О СТАТУСЕ ЗАСТРАХОВАННОСТИ И ПЕРИОДАМ ЗАДОЛЖЕННОСТИ

Статус застрахованности и периоды задолженности можно определить с использованием следующих ресурсов:



сайт Фонда **fms.kz**



телеграм-бот **SaqtandyryBot**



мобильное приложение **Qoldau 24/7**



личный кабинет на портале
электронного правительства **egov.kz**



Проверка статуса с помощью @SaqtandyryBot

1 Открыть ссылку <https://t.me/saqtandyrybot> или запустить приложение Telegram, в строке поиска набрать «SaqtandyryBot»

2 Нажать на кнопку «Start»

3 выбрать раздел «Определить статус застрахованности»

4 ввести **ИНН**

В открывшемся окне можно увидеть вид взноса/оплаты за ОСМС и периоды оплаты/задолженности

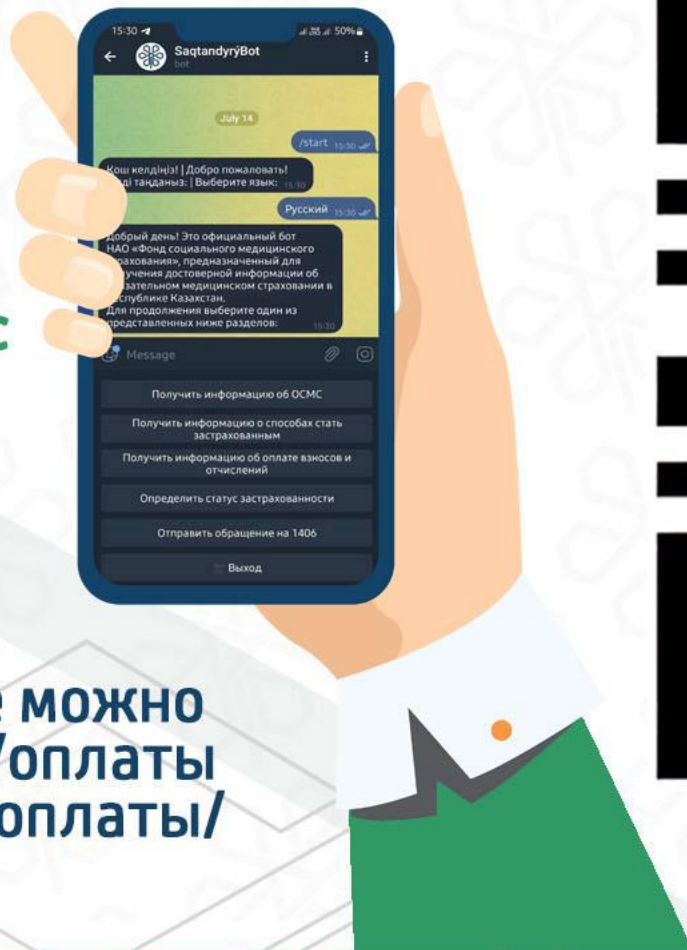

Отсканируйте QR-код



Проверка статуса в системе ОСМС в приложении Qoldau 24/7

1 Отсканируйте **QR-код**
и скачайте приложение

2 В меню необходимо
выбрать раздел
**«Проверить статус
застрахованности»**

3 введите **ИИН**

4 В открывшемся
диалоговом окне вы
можете увидеть вид
оплаты на ОСМС и периоды
оплаты/задолженности

GooglePlay



AppStore





Проверка статуса в ОСМС на портале Egov

egov

Портал электронного правительства

- 1 Откройте ссылку:
https://egov.kz/cms/ru/services/pass171-2_mz
- 2 В разделе «Здравоохранение» необходимо найти услугу: «Информация о медицинских услугах и о перечисленных суммах в ОСМС»
- 3 Авторизоваться и перейти по кнопке «Заказать услугу онлайн»
- 4 Заполнить заявку и подписать ее ЭЦП
- 5 В личном кабинете ознакомиться с обработанной справкой

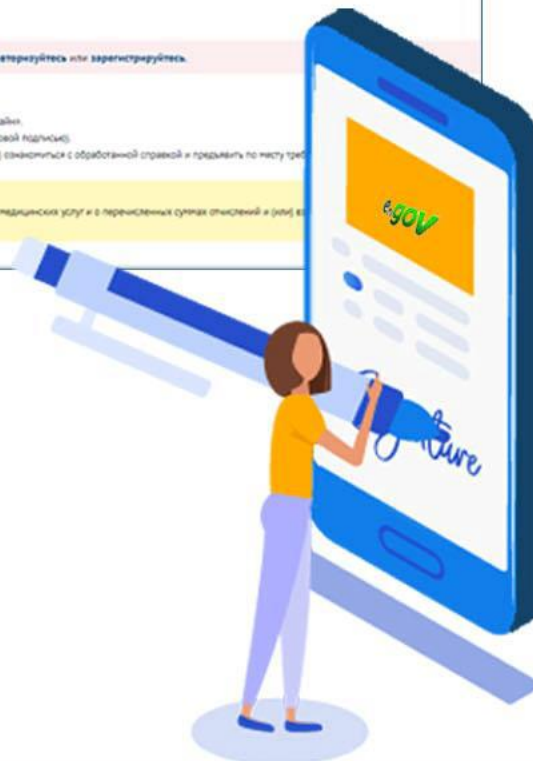
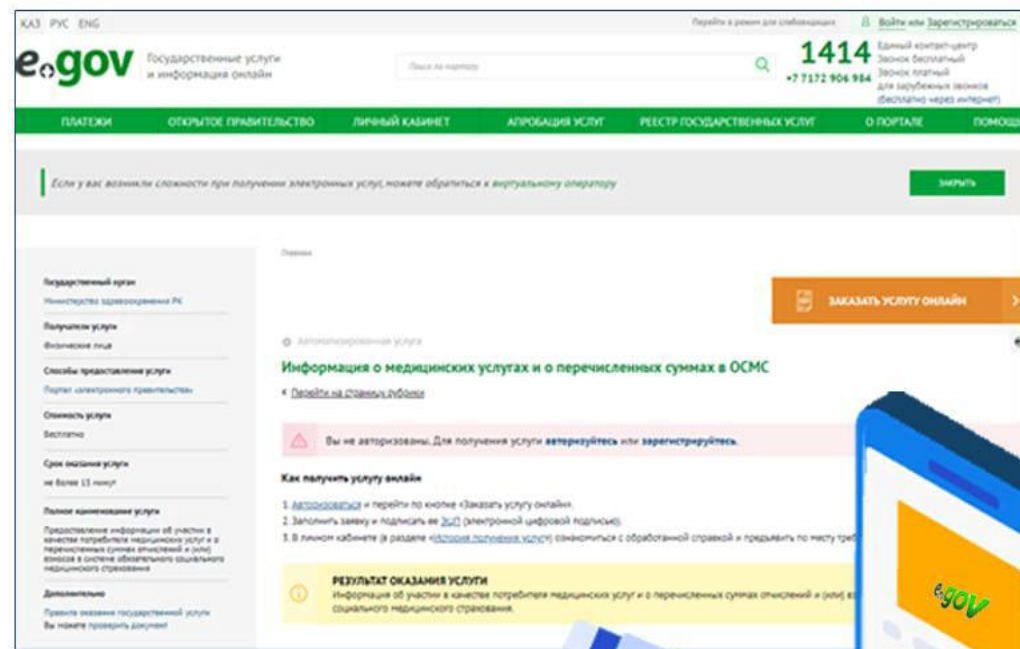



Проверка статуса в ОСМС на сайте Фонда

Официальный сайт Фонда <https://fms.kz>

- 1 Перейдите по ссылке <https://fms.kz>
- 2 Откройте плагин в правом нижнем углу
- 3 Введите ИИН
- 4 В открывшемся диалоговом окне вы можете увидеть свой статус в системе ОСМС



Скриншот сайта Фонда Медицинского Страхования. В верхней части сайта видны меню и контактная информация. Основной блок содержит заголовок «Защита прав пациентов» и кнопку «Заказать консультацию». В нижней части экрана, на странице с заголовком «МАРШРУТ ПАЦИЕНТА: ЧТО ВАЖНО ЗНАТЬ О ЛЕЧЕНИИ КОРОНАВИРУСА», расположен плагин для определения статуса. Плагин имеет заголовок «Определите свой статус застрахованности» и содержит поле для ввода ИИН, кнопку «Запросить» и «Очистить». Справа от плагина отображены статистические данные за 2021 год: 1,2 млн, 45,9 млрд и 15,5 млн. Зеленая стрелка указывает на плагин с надписью «Плагин для определения статуса».

Определите свой статус застрахованности

Введите ИИН:

Ваш ИИН

Я не робот

geCAPTCHA

Конфиденциальность - Условия использования

Запросить

Очистить

Copyright © 2020 www.fms.kz. All rights reserved.



ОСМС - кто сколько платит?



ОТЧИСЛЕНИЯ

Работодатель выплачивает **3%** от уровня заработной платы работника

Максимальная сумма оплаты не должна превышать 3% от **10 МЗП**-21 000 тенге в месяц

ВЗНОСЫ

Работодатель удерживает за **работников и получателей доходов по договорам ГПХ 2%** от их дохода

Оплата не должна превышать 2% от 10 МЗП - 14 000 тенге в месяц



ИП и граждане, занимающиеся частной практикой - 5% от 1,4-кратного размера МЗП или 4 900 тенге ($70\,000 \cdot 1,4 \cdot 5\% = 4900$ тг)

Для самостоятельных плательщиков сумма взноса в 2023 году составляет 3 500 тенге (**5% от 1 МЗП**)



Где платить за ОСМС?

- банки второго уровня и их интернет-сервисы и мобильные приложения
- отделения АО «Казпочта»
- терминалы оплаты (QIWI, Kassa24 и др.)



Работодатели и ОСМС

За какие категории граждан не нужно уплачивать платежи?

Работодатели уплачивают за наемных работников отчисления на ОСМС в размере **3%*** от их дохода и удерживают из заработной платы **2%**** от её размера взносы на ОСМС за работника

Из 15 льготных категорий граждан, работодатель **не платит взносы за эти категории работников:**

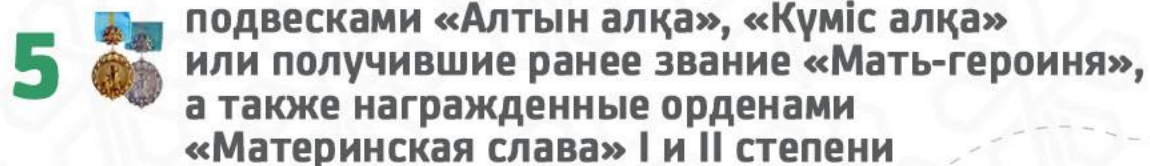
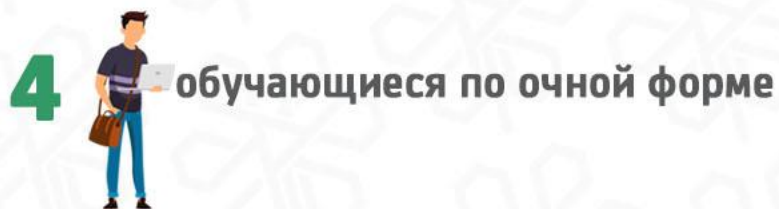

* максимальный размер отчислений 3% от 10-кр. МЗП
 $(70\ 000 \cdot 10) \cdot 3\% = 21\ 000$ тенге в месяц

** максимальный размер взноса на ОСМС 2% от 10-кратного МЗП $(70\ 000 \cdot 10) \cdot 2\% = 14\ 000$ тг

Закон РК «Об обязательном социальном медицинском страховании»
от 16 ноября 2015 года № 405-V, статья 27





Как вернуть ошибочно уплаченные деньги за ОСМС?

Платежи на ОСМС **нельзя перераспределить** на другие периоды, но их можно вернуть

- 1** Для этого нужно написать заявление в НАО «Государственная корпорация «Правительство для граждан» и приложить документы, подтверждающие оплату (платежное поручение или справка из банка)
- 2** Адреса Госкорпорации можно найти на их сайте **gov4c.kz**
- 3** Рассмотрение заявления займет **не более 15 рабочих дней**
- 4** Деньги будут возвращены **тем же способом**, которым был совершен платеж



Госкорпорация может отказать в возврате денег по причинам:

- В заявлении **неверно указаны** реквизиты банка
- Заявление написано не по форме приложения 1 к приказу МЗРК от 30 июня 2017 года № 478
- В заявлении указана **некорректная причина** возврата
- К заявлению приложен **неполный пакет** документов
- Если **нет оснований** для возврата денег
- Если **нет подтверждения** из информационных систем госорганов (возврат оформляется на приостановленное или аннулированное ИП, а из ИС приходят данные, что ИП действующее)
- Возврат оформляет **иностраный гражданин** (или член семьи иностранца), временно пребывающий на территории РК



Аннулирование задолженности в системе ОСМС

ДЛЯ АННУЛИРОВАНИЯ ЗАДОЛЖЕННОСТИ, КОТОРАЯ ОБРАЗОВАЛАСЬ:

- во время нахождения в льготной категории
- до получения вида на жительство (ВНЖ)/ гражданства РК
- у трудового мигранта до въезда на территорию РК

НУЖНО НАПИСАТЬ ЗАЯВЛЕНИЕ В ФОНД МЕДСТРАХОВАНИЯ



ЗАЯВЛЕНИЕ

нужно отправить по
электронному адресу kanc@fms.kz

Председателю Правления
НАО «Фонд социального
медицинского страхования»

От _____

Прож. по адресу: _____

ИИН _____

Тел.: _____

Заявление

Прошу Вас аннулировать задолженность в системе ОСМС за период с _____ по _____ (указать период) в связи с _____ . Подтверждающие документы для обоснования аннулирования задолженности прилагаются.

Приложения:

1.

ФИО _____

Дата _____

Подпись _____



ЕСП: ЧТО ЭТО ТАКОЕ И КТО МОЖЕТ ЕГО УПЛАЧИВАТЬ

1 Для получения статуса застрахованности достаточно иметь оплату ЕСП за **три предыдущих месяца подряд** (на текущую дату)



2 ЕСП действует со дня оплаты до последнего дня месяца, за который производилась оплата

3 Размер дохода плательщика ЕСП за календарный год не должен превышать 1175-кратный размер МРП (на 2023 год - 4 053 750 тенге)

4 ЕСП не могут платить иностранцы, кроме кандасов

5 ЕСП нельзя заплатить за прошедший период. Только за будущий

6 Платить ЕСП не могут индивидуальные предприниматели, те, кто официально работает, занимается частной практикой



40%

ЕСП



30%



20%



10%



Размер ЕСП на 2023 год

Для жителей городов Астана, Алматы, Шымкент и городов областного значения
1 МРП = 3450 тенге

Для жителей остальных населенных пунктов
0,5 МРП = 1725 тенге

ЕСП - единый совокупный платеж
МРП - месячный расчетный показатель



Постановление Правительства РК от 18 января 2019 года №4 «Об утверждении Правил уплаты, распределения и перечисления ЕСП в виде индивидуального подоходного налога и социальных платежей, а также их возврата»



Как стать застрахованным в ОСМС?

■ Самостоятельные плательщики

1 Оплатить задолженность
за предыдущие **12 месяцев**
(сначала нужно проверить
статус застрахованности)

2 Оплатить взносы на ОСМС
за **12 месяцев вперед***
(за будущие периоды)

! *Пункт 3-2 статьи 5 Закона «Об обязательном
социальном медицинском страховании»
● **вступает в силу с 4 сентября 2022 года**

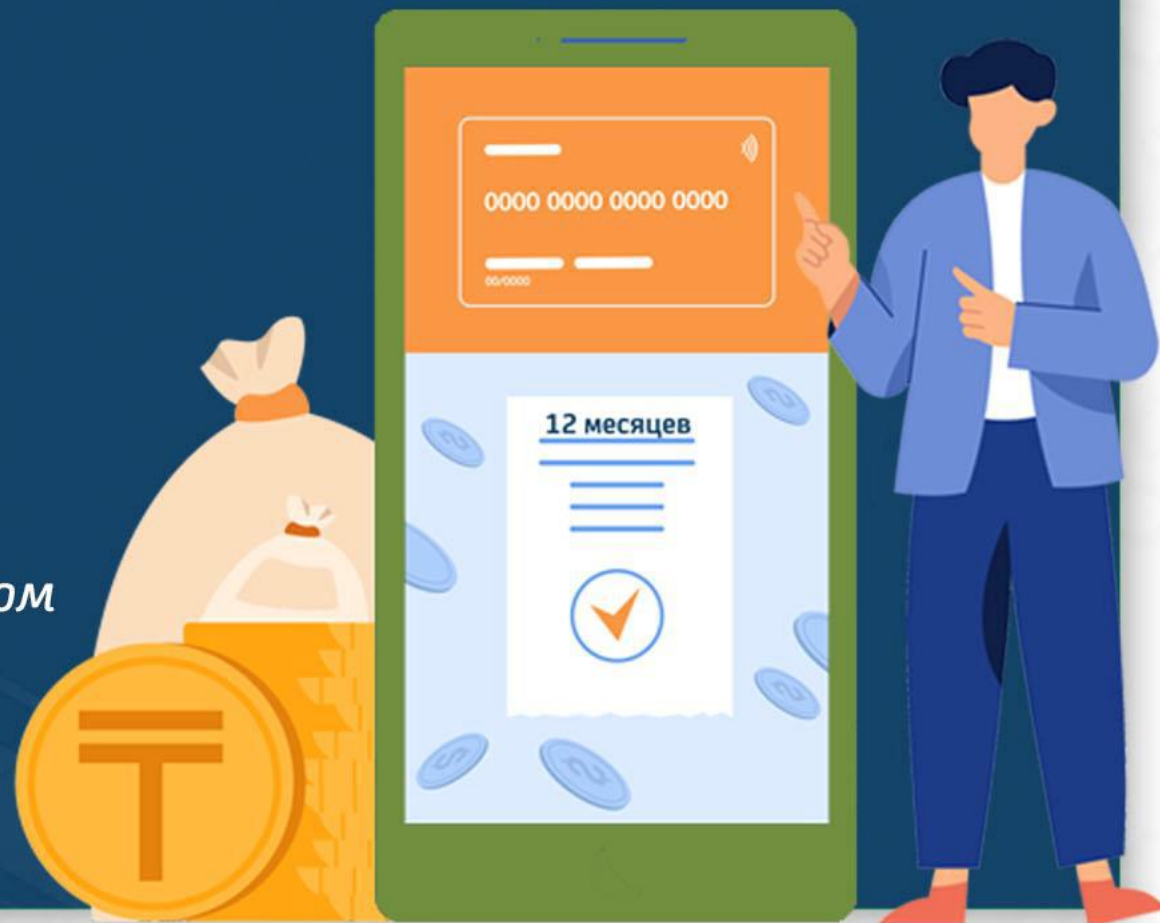

АЛЬТЕРНАТИВНЫЙ СПОСОБ ОПЛАТЫ ВЗНОСОВ НА ОСМС ДЛЯ САМОСТОЯТЕЛЬНЫХ ПЛАТЕЛЬЩИКОВ ПРЕДОПЛАТОЙ ЗА ГОД ВПЕРЁД

1 Оплачивать нужно за 12
будущих месяцев
(предоплата за год вперед)

2 Задолженность за прошлые
месяцы не учитывается

3 Оплачивать могут только
самостоятельные плательщики

4 Если в следующем году
изменятся ставки МРП, то
доплачивать ничего не нужно

5 Платеж ЕСП и самостоятельный
платеж - это два разных вида
платежа взносов на ОСМС

6 После оплаты взносов статус
застрахованности присвоится
в течение 3-х рабочих дней

зadолженность



2023

02

платежи за будущие периоды





Кто получает стоматологическую медицинскую помощь в ГОБМП и ОСМС?

Стоматологической помощью в ГОБМП и ОСМС могут воспользоваться не все граждане. Категории этих граждан утверждены в приказе министра здравоохранения № 106/2020 «Об утверждении перечня отдельных категорий населения, подлежащих экстренной и плановой стоматологической помощи», это наиболее уязвимые группы населения:

ЭКСТРЕННУЮ СТОМАТОЛОГИЧЕСКУЮ ПОМОЩЬ МОГУТ ПОЛУЧИТЬ:

- дети до 18 лет
- беременные женщины
- ветераны Великой Отечественной войны
- инвалиды 1, 2, 3 группы
- многодетные матери, награжденные подвесками "Алтын алқа", "Күміс алқа"
- получатели адресной социальной помощи
- пенсионеры по возрасту
- больные инфекционными, социально-значимыми заболеваниями и заболеваниями, представляющими опасность для окружающих
- неработающие лица, осуществляющие уход за ребенком-инвалидом
- неработающие лица, осуществляющие уход за инвалидом первой группы

ПЛАНОВУЮ СТОМАТОЛОГИЧЕСКУЮ ПОМОЩЬ МОГУТ ПОЛУЧИТЬ:

- беременные и дети

Экстренную стоматологическую помощь пациенты могут получить без направления участкового врача
Обязательным условием является то, чтобы стоматологическая клиника входила в базу данных поставщиков ФСМС

Приказ МЗ РК от 21 сентября 2020 года № ҚР ДСМ-106/2020
«Об утверждении перечня отдельных категорий населения, подлежащих экстренной и плановой стоматологической помощи»





СТОМАТОЛОГИЧЕСКАЯ МЕДИЦИНСКАЯ ПОМОЩЬ ОТДЕЛЬНЫМ КАТЕГОРИЯМ ГРАЖДАН КАЗАХСТАНА

1

обратиться в
стоматологическую
клинику

ЭКСТРЕННАЯ СТОМАТОЛОГИЧЕСКАЯ ПОМОЩЬ (острая боль) для социально-уязвимой категории населения

- обезболивание
- препарирование и наложение пломбы из композитных материалов химического отверждения
- удаление зуба с обезболиванием
- периостотомия
- вскрытие абсцессов

проверить
статус в ОСМС



SaqtandyryBot

узнать
больше об ОСМС



Medinform

2

убедиться что стоматология входит
в перечень поставщиков
Фонда медстрахования

ПЛАНОВАЯ СТОМАТОЛОГИЧЕСКАЯ ПОМОЩЬ детям и беременным женщинам (кроме ортодонтической и ортопедической)

- удаление зубов с использованием обезболивания
- препарирование и наложение пломбы из композитных материалов химического отверждения



3

получить лечение/
установку пломбы/
удалить зуб

ОРТОДОНТИЧЕСКАЯ ПОМОЩЬ детям с врожденной патологией челюстно-лицевой области

- аппарат для устранения зубочелюстных аномалий (ортодонтическая пластинка)



Перечень поставщиков
Фонда медстрахования
размещен на сайте fms.kz
в разделе «Закуп медицинских услуг» -
«Поставщики КДУ»

Категории населения для получения стоматологической помощи

Плановая стоматологическая помощь

- дети
- беременные женщины

Экстренная стоматологическая помощь

- дети
- беременные женщины
- ветераны Великой отечественной войны
- инвалиды 1, 2, 3 группы
- многодетные матери, награжденные подвесками "Алтын алқа", "Күміс алқа"
- получатели адресной социальной помощи
- пенсионеры по возрасту
- больные инфекционными, социально-значимыми заболеваниями и заболеваниями, представляющими опасность для окружающих
- неработающие, ухаживающие за ребенком-инвалидом
- неработающие, ухаживающие за инвалидом первой группы



Приказ МЗРК от 21 сентября 2020 г.
№ ҚР ДСМ-106/2020
«Об утверждении перечня
отдельных категорий населения,
подлежащих экстренной и
плановой стоматологической
помощи»



Каналы связи ФМСМС



-  Единый контакт-центр 1406
-  Мобильное приложение Qoldau 24/7
-  Telegram-канал для медработников «QoldauInfo»
-  Telegram-канал для населения «MedInform»
-  Telegram-чат для медработников «Консультанты ОСМС»
-  Официальная страница Фонда в Facebook
-  Официальная страница Фонда в Instagram
-  Официальный сайт Фонда